MUSIC - UNIVERSITY OF TORONTO
3 1761 10426441 1

M
2092
.S563
D8
2011

MUSI

Digitized by the Internet Archive
in 2026 with funding from
University of Toronto

https://archive.org/details/31761104264411

**N. Sidelnikov** Sacred Concerto **Mixed choir a cappella**

MZ 16926

3 1761 08189807 1

4
M54

# Николай СИДЕЛЬНИКОВ

## ДУХОВНЫЙ КОНЦЕРТ

для смешанного хора без сопровождения

# Nikolay SIDELNIKOV

## SACRED CONCERTO

For mixed choir a cappella

M
2092
S563D8
2011
c.1
MUSIC

КВА · МУЗЫКА MUZYKA · MOSCOW

# Николай СИДЕЛЬНИКОВ

## ДУХОВНЫЙ КОНЦЕРТ

для смешанного хора без сопровождения

# Nikolay SIDELNIKOV

## SACRED CONCERTO

For mixed choir a cappella

МОСКВА · МУЗЫКА
MOSCOW · MUZYKA

ББК 85.314
С 34

LIBRARY
DEC 10 2011
UNIVERSITY OF TORONTO

**Сидельников Н.**
С 34 Духовный концерт: Для смешанного хора без сопровождения. — М.: Музыка, 2011. — 32 с.

Впервые публикуемое сочинение выдающегося композитора XX века Николая Сидельникова — значительное явление в истории русской духовной музыки.

Для профессиональных и любительских хоровых коллективов.

ISMN 979-0-706359-85-4

**N. Sidelnikov**
Sacred Concerto: For mixed choir a cappella. — Moscow, Muzyka, 2011. — 32 p.

This previously unpublished work by the outstanding composer of the 20th century Nikolay Sidelnikov is a valuable contribution in Russian sacred music.

For both professional and amateur choral groups.

ISMN 979-0-706359-85-4

© Издательство «Музыка», 2011

# ДУХОВНЫЙ КОНЦЕРТ SACRED CONCERTO

## Из вечерни 1. From the Vespers

НИКОЛАЙ СИДЕЛЬНИКОВ
NIKOLAY SIDELNIKOV
(1930–1992)

**Медленно, сокровенно**
**Slowly, in an inward manner**

Coro S.

pp

Гос - по - ди! Гос - по - ди! Воз - звах к Те - бе, воз -
Gos - po - di! Gos - po - di! Voz - zvakh k Te - be, voz -

S.

pp mp

- звах к Те - бе, у - слы - ши мя, у - слы - ши мя,
- zvakh k Te - be, u - sly - shi mya, u - sly - shi mya,

A.

pp mp

У - слы... мя ...слы... у - слы -
U - sly... mya ...sly... u - sly -

p

у - слы... у - слы - ши
u - sly... u - sly - shi

p

- ши мя, у - слы - ши мя, у - слы...
- shi mya, u - sly - shi mya, u - sly...

S.

più p pp

мя, у - слы - ши...
mya, u - sly - shi...

A.

più p pp

мя... слы...
mya... sly...

T. I

pp

T. II

pp

Гос - по - ди, воз - звах к Те - бе, у -
Gos - po - di, voz-zvakh k Te - be, u -

B. I

pp

B. II

pp

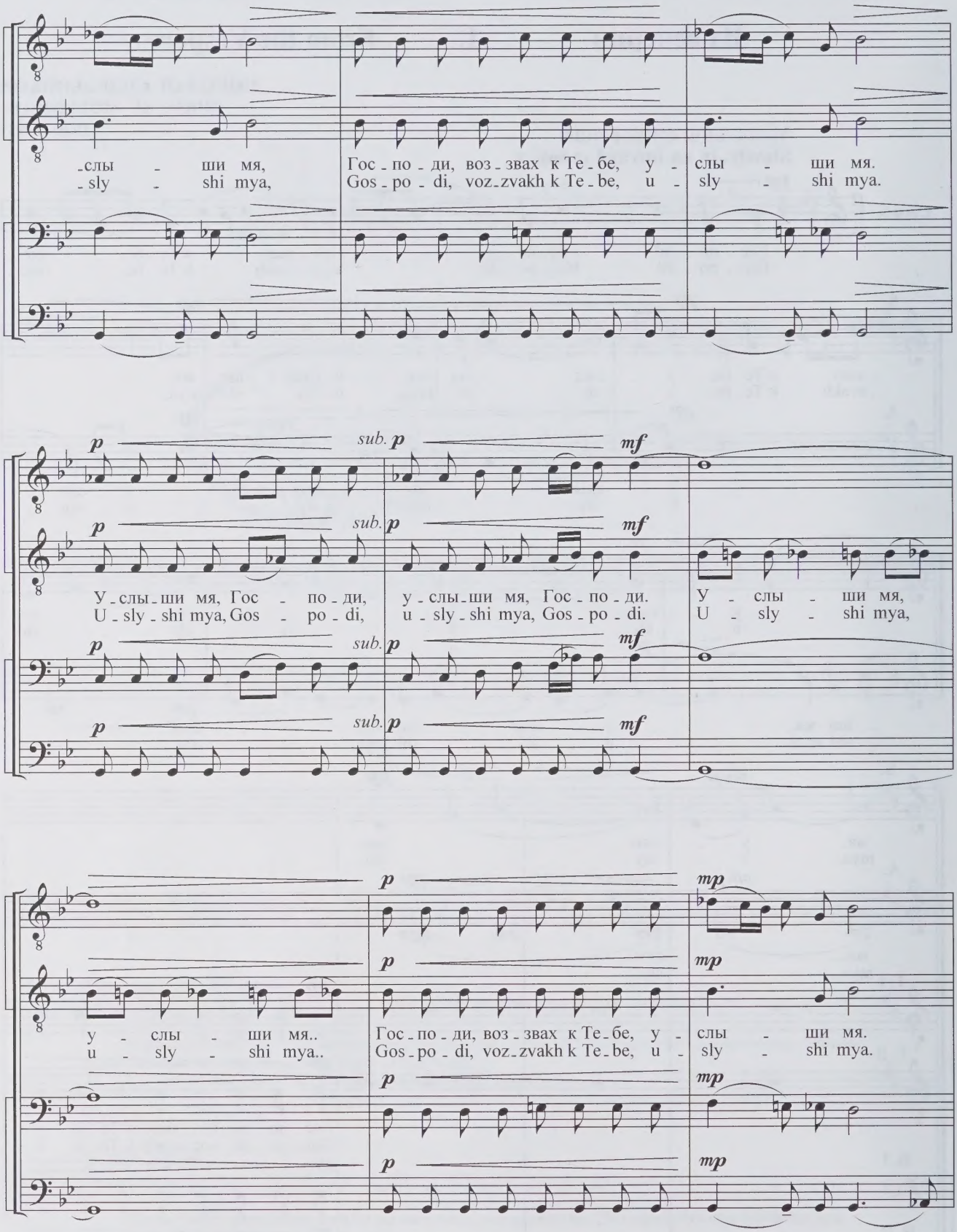
-слы - ши мя, Гос - по - ди, воз - звах к Те - бе, у - слы - ши мя.
- sly - shi mya, Gos - po - di, voz - zvakh k Te - be, u - sly - shi mya.
p sub. p mf
У - слы - ши мя, Гос - по - ди, у - слы - ши мя, Гос - по - ди. У - слы - ши мя,
U - sly - shi mya, Gos - po - di, u - sly - shi mya, Gos - po - di. U - sly - shi mya,
p mp
у - слы - ши мя.. Гос - по - ди, воз - звах к Те - бе, у - слы - ши мя.
u - sly - shi mya.. Gos - po - di, voz - zvakh k Te - be, u - sly - shi mya.

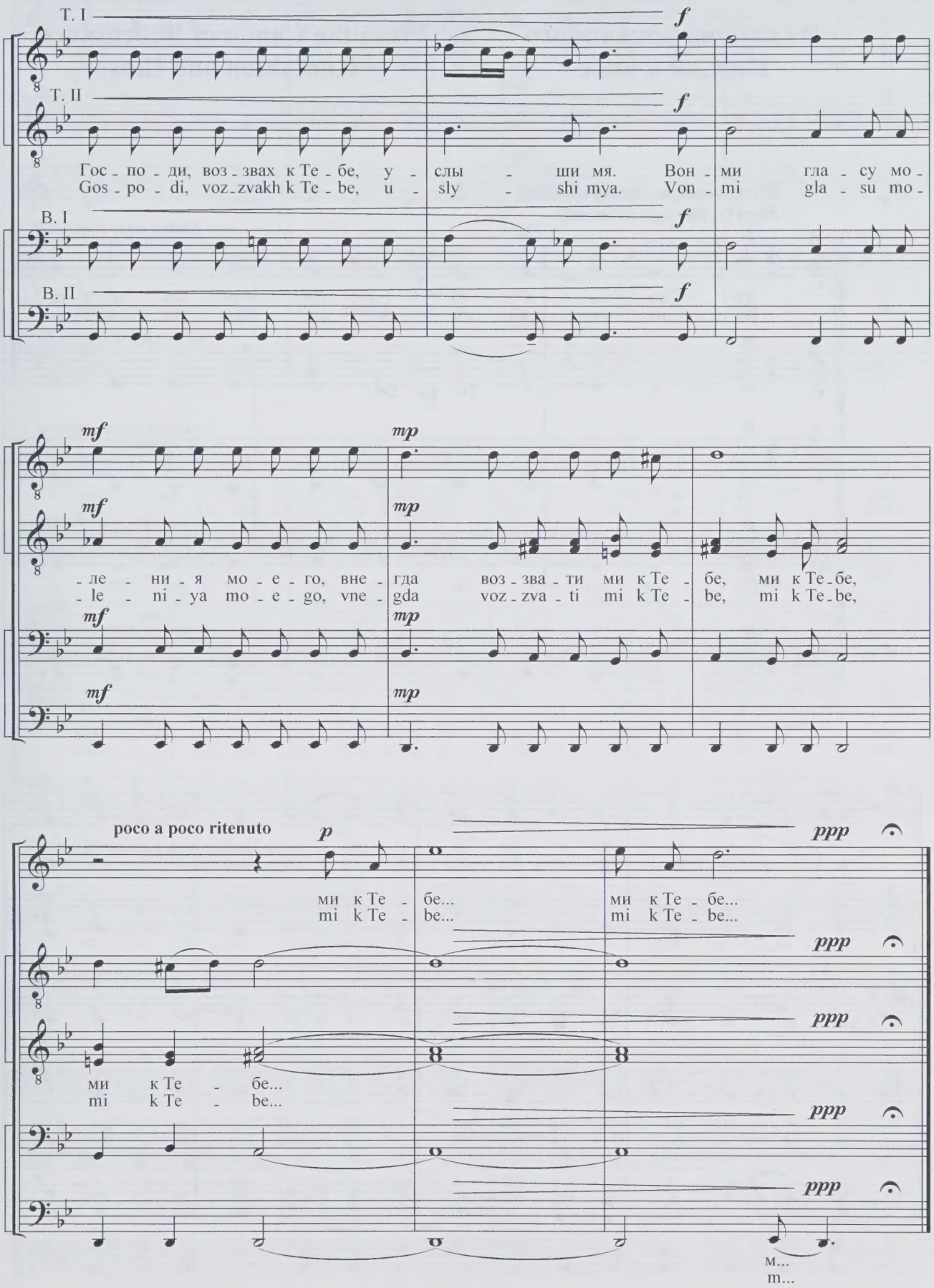
T. I
T. II
Гос - по - ди, воз - звах к Те - бе, у - слы - ши мя. Вон - ми гла - су мо -
Gos - po - di, voz - zvakh k Te - be, u - sly - shi mya. Von - mi gla - su mo -
B. I
B. II
- ле - ни - я мо - е - го, вне - гда воз - зва - ти ми к Те - бе, ми к Те - бе,
- le - ni - ya mo - e - go, vne - gda voz - zva - ti mi k Te - be, mi k Te - be,
poco a poco ritenuto
ми к Те - бе... ми к Те - бе...
mi k Te - be... mi k Te - be...
ми к Те - бе...
mi k Te - be...
м...
m...

# Из канона покаянного
## Кондак и икос

# 2. From the Canon of Repentance
## Kontakion and Ikos

**Медленно, но напряжённо**
**Slowly, though intensely**

S.
Ду - ше мо - я, по - что гре - ха - ми бо - га -
Du - she mo - ya, po - chto gre - kha - mi bo - ga -

M-s.

A.

T.
Ду - ше мо - я, по - что гре - ха - ми бо - га -
Du - she mo - ya, po - chto gre - kha - mi bo - ga -

B. div.

*p* — *poco a poco crescendo*

- те - (е - э) - ши, по - что во - лю ди - а - во - лю тво - ри - ши, в че -
- te - (e - ye) - shi, po - chto vo - lyu di - a - vo - lyu tvo - ri - shi, v che -

- те - (е - э) - ши, по - что во - лю ди - а - во - (о) - лю тво - ри - ши, в че -
- te - (e - ye) - shi, po - chto vo - lyu di - a - vo - (o) - lyu tvo - ri - shi, v che -

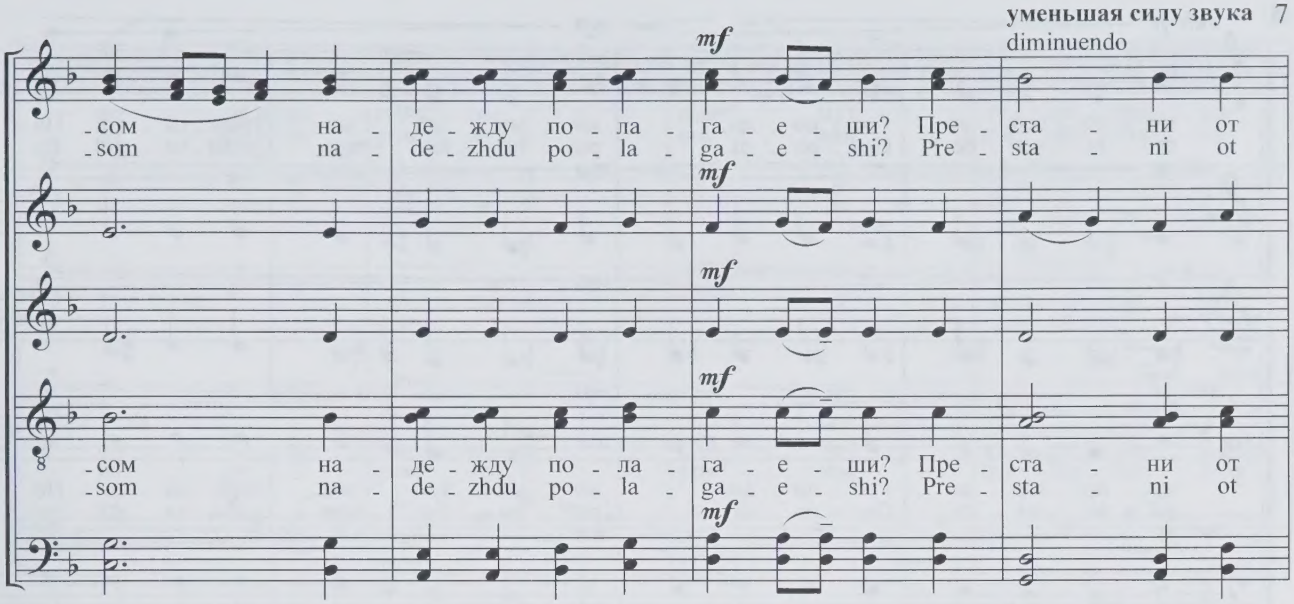


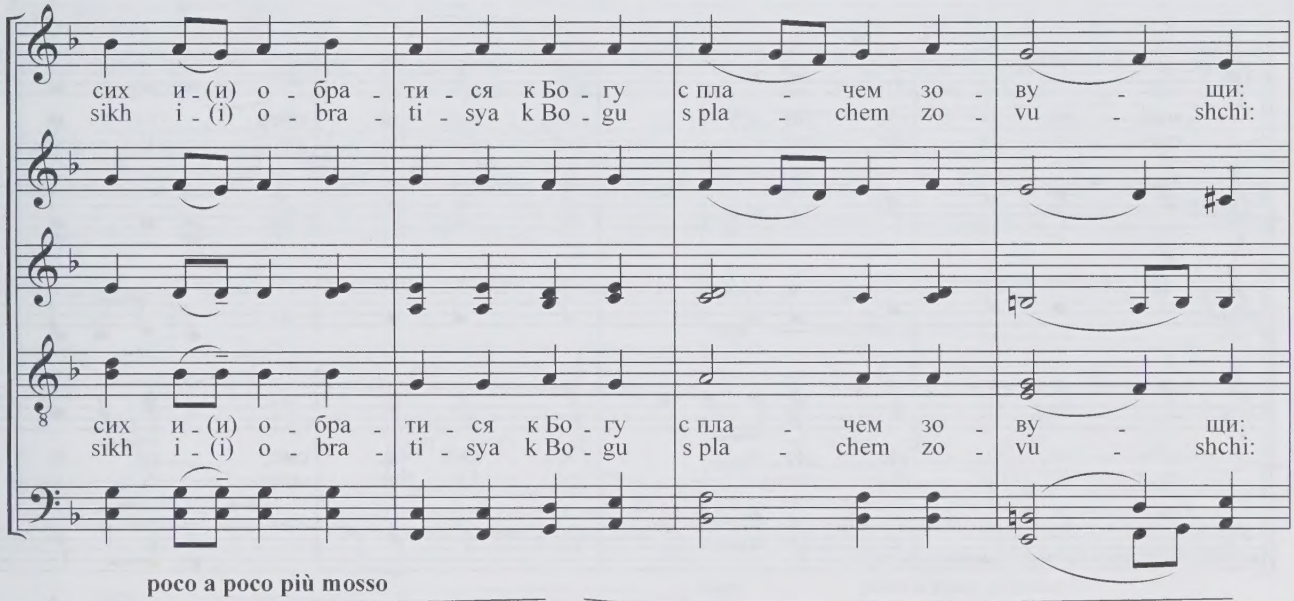


poco a poco più mosso

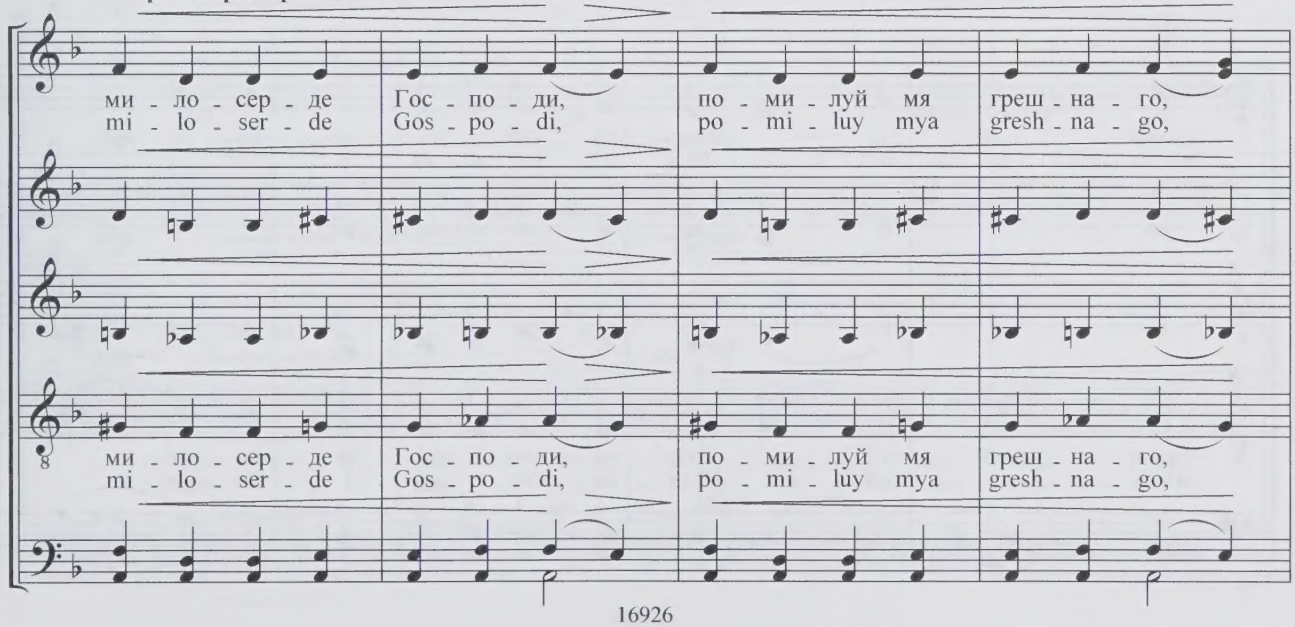

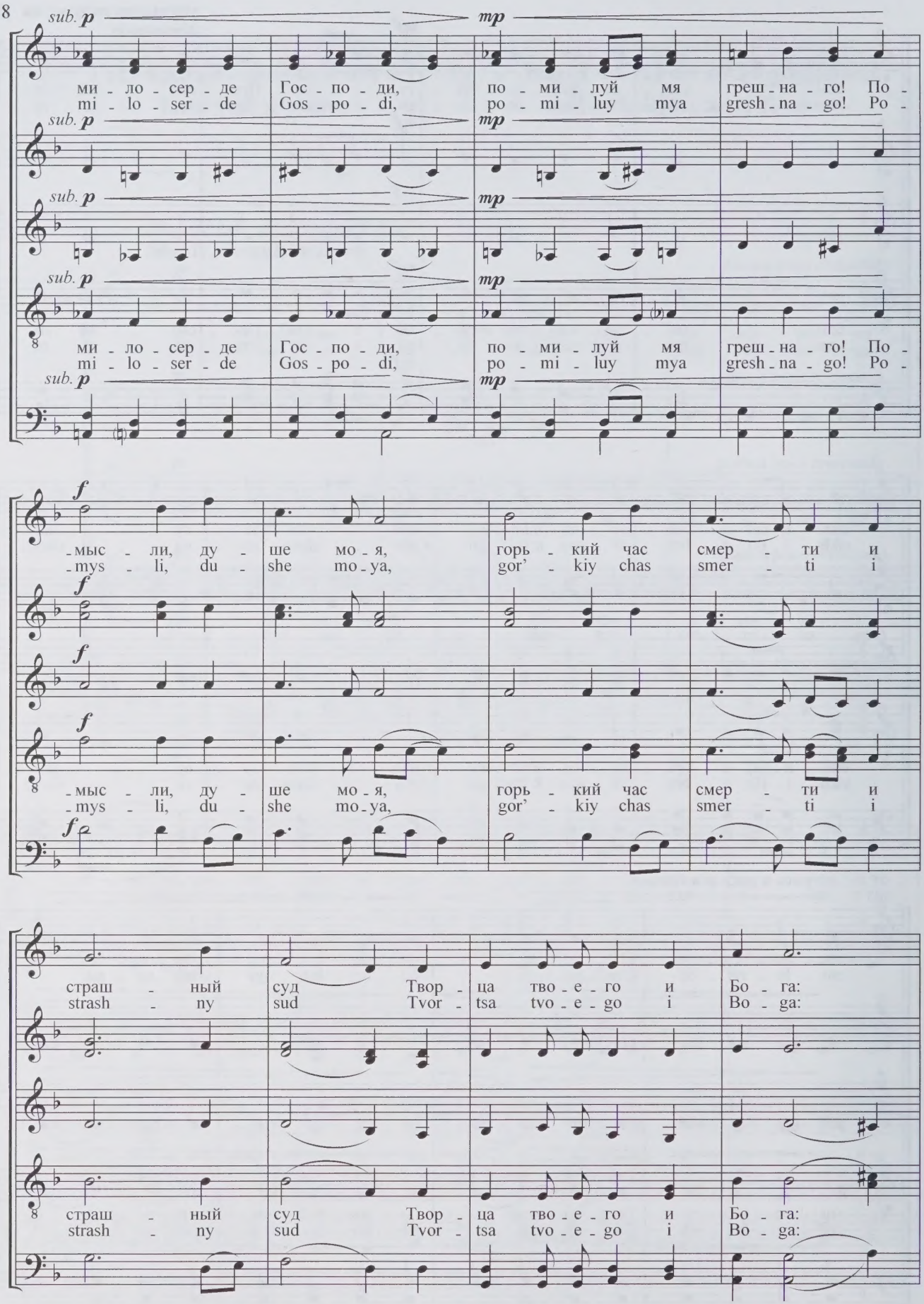
sub. p
mp
ми - ло - сер - де Гос - по - ди, по - ми - луй мя греш - на - го! По -
mi - lo - ser - de Gos - po - di, po - mi - luy mya gresh - na - go! Po -
f
- мыс - ли, ду - ше мо - я, горь - кий час смер - ти и
- mys - li, du - she mo - ya, gor' - kiy chas smer - ti i
страш - ный суд Твор - ца тво - е - го и Бо - га:
strash - ny sud Tvor - tsa tvo - e - go i Bo - ga:

ан - ге - ли гроз - ны - е пой - мут тя, ду - ше, и в
an - ge - li groz - ny - e poy - mut tya, du - she, i v

веч - ный огнь вве - дут: у - бо пре - жде смер - ти
vech - ny ogn' vve - dut: u - bo pre - zhde smer - ti

*mp*

**постепенно увеличивая силу звука**
poco a poco crescendo

по - кай - ся, у - бо пре - жде смер - ти
po - kay - sya, u - bo pre - zhde smer - ti

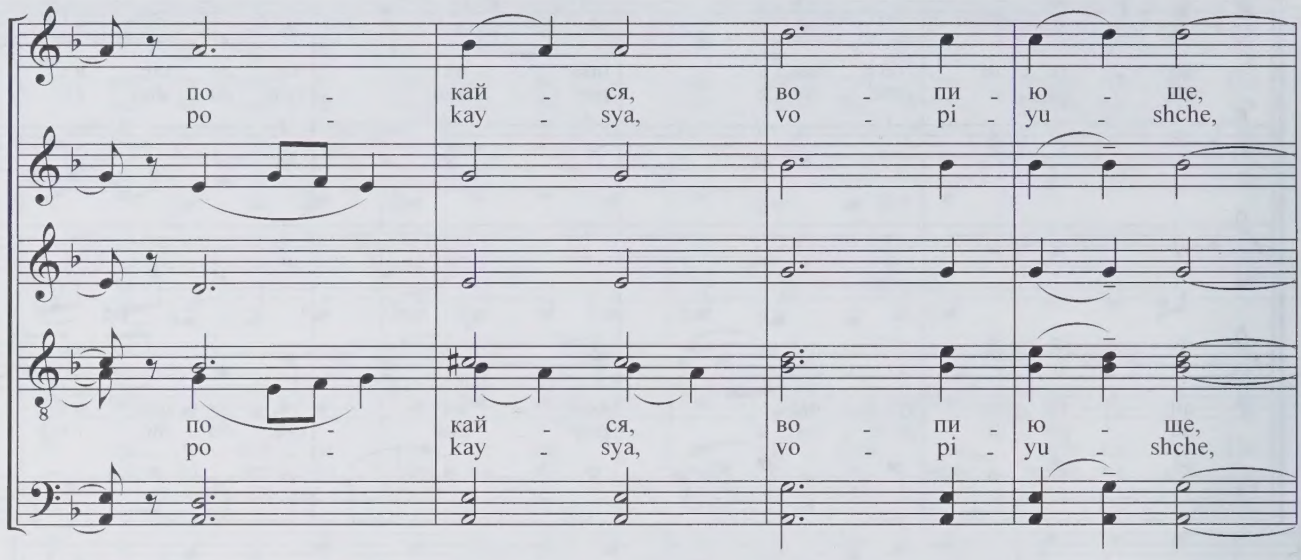
по - кай - ся, во - пи - ю - ще,
po - kay - sya, vo - pi - yu - shche,
по - кай - ся, во - пи - ю - ще,
po - kay - sya, vo - pi - yu - shche,

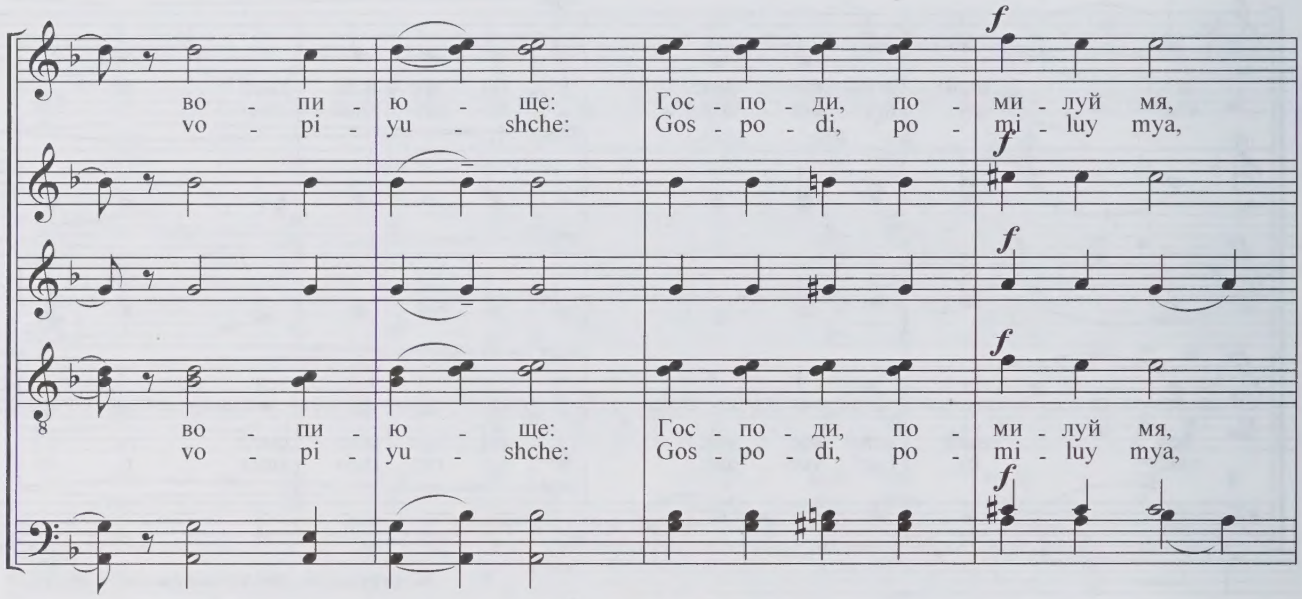
f
во - пи - ю - ще: Гос - по - ди, по - ми - луй мя,
vo - pi - yu - shche: Gos - po - di, po - mi - luy mya,
f
f
f
во - пи - ю - ще: Гос - по - ди, по - ми - луй мя,
vo - pi - yu - shche: Gos - po - di, po - mi - luy mya,
f

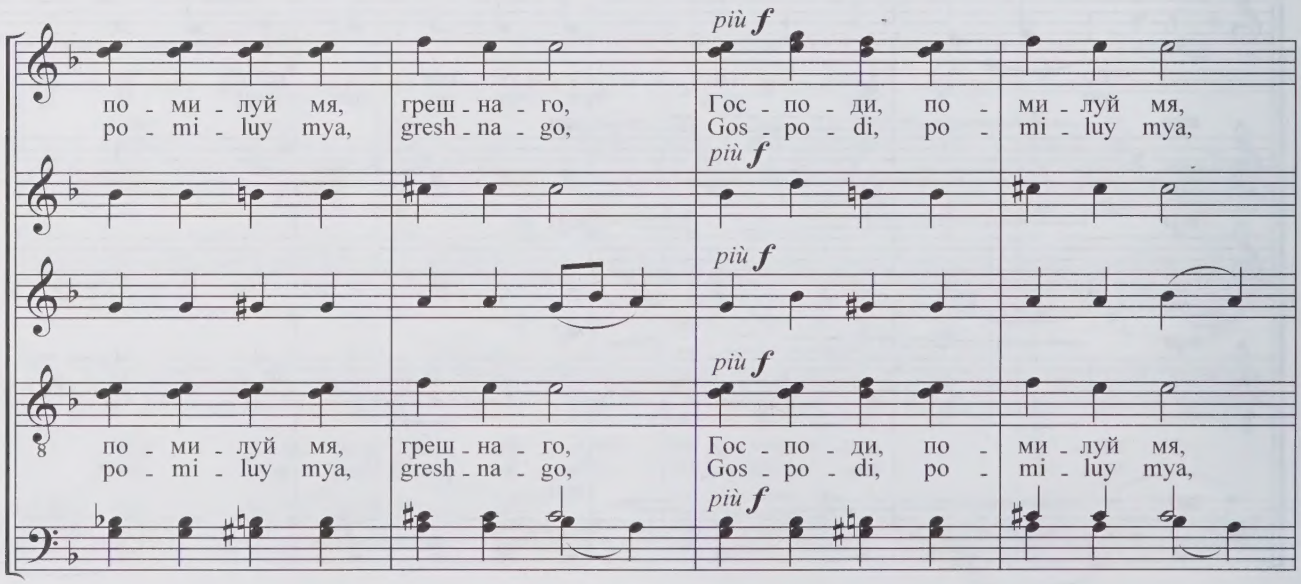
più f
по - ми - луй мя, греш - на - го, Гос - по - ди, по - ми - луй мя,
po - mi - luy mya, gresh - na - go, Gos - po - di, po - mi - luy mya,
più f
più f
più f
по - ми - луй мя, греш - на - го, Гос - по - ди, по - ми - луй мя,
po - mi - luy mya, gresh - na - go, Gos - po - di, po - mi - luy mya,
più f

*ff* *sub. mf*

по - ми - луй мя греш - на - го!.. греш - на -
po - mi - luy mya gresh - na - go!.. gresh - na -

*ff* *sub. mf*

*ff* *sub. mf*

*ff* *sub. mf*

по - ми - луй мя греш - на - го!.. греш - на -
po - mi - luy mya gresh - na - go!.. gresh - na -

*ff* *sub. mf*

**rit.** **a tempo** **постепенно**
poco a poco

*p*

- го... Ду - ше мо - я, по - что гре - ха - ми бо - га -
- go... Du - she mo - ya, po - chto gre - kha - mi bo - ga -

*p*

*p*

*p*

- го... Ду - ше мо - я, по - что гре - ха - ми бо - га -
- go... Du - she mo - ya, po - chto gre - kha - mi bo - ga -

*p*

**увеличивая силу звука**
crescendo

- те - (е - э) - ши, по - что во - лю ди - а - во - (о) - лю тво - ри - ши, в че -
- te - (e - ye) - shi, po - chto vo - lyu di - a - vo - (o) - lyu tvo - ri - shi, v che -

- те - (е - э) - ши, по - что во - лю ди - а - во - (о) - лю тво - ри - ши, в че -
- te - (e - ye) - shi, po - chto vo - lyu di - a - vo - (o) - lyu tvo - ri - shi, v che -

**уменьшая силу звука**
diminuendo

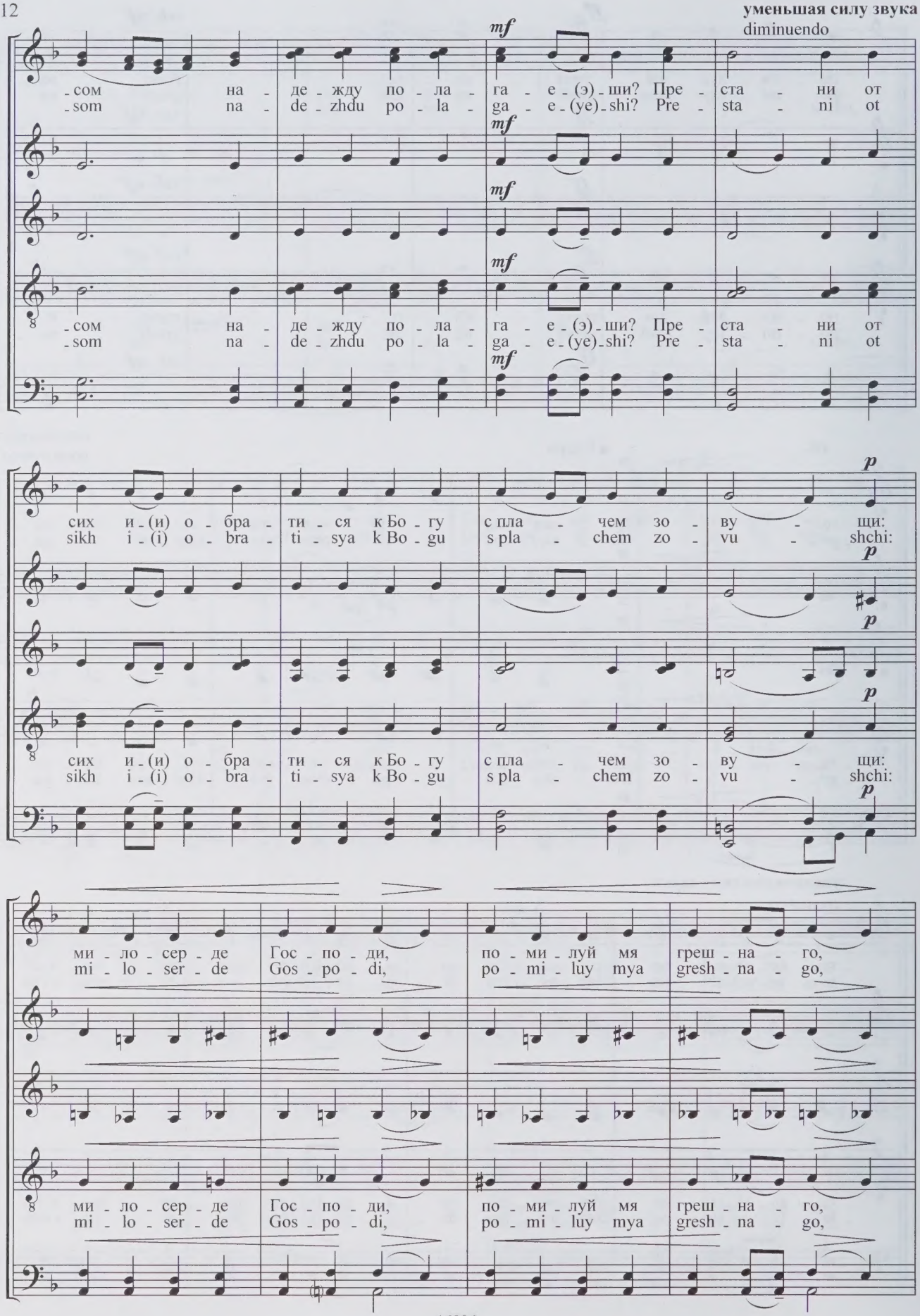

*mf* *tenuto*

ми - ло - сер - де Гос - по - ди, по - ми - луй мя греш - на - го!
mi - lo - ser - de Gos - po - di, po - mi - luy mya gresh - na - go!

*mf* *tenuto*

*mf* *tenuto*

*mf* *tenuto*

ми - ло - сер - де Гос - по - ди, по - ми - луй мя греш - на - го!
mi - lo - ser - de Gos - po - di, po - mi - luy mya gresh - na - go!

*mf* *tenuto*

*p*

По - ми - луй мя греш - на - го... По -
Po - mi - luy mya gresh - na - go... Po -

*p*

*p*

*p*

По - ми - луй мя греш - на - го... По -
Po - mi - luy mya gresh - na - go... Po -

*p*

*mp* *p* *più p* *pp*

- ми - луй мя...
- mi - luy mya...

*mp* *p* *più p* *pp*

*mp* *p* *più p* *pp*

*mp* *p* *più p* *pp*

- ми - луй мя...
- mi - luy mya...

*mp* *p* *più p* *pp*

# В неделю сыропустную на вечерни. Прокимен

# 3. On Quinquagesima at Vespers. Prokeimenon

**Молитвенно, с большим внутренним чувством**
**Prayer-like, with powerful inner feeling**

M.-s.

*p*

Не от_вра_ти ли_ца Тво_е_го от о_тро_ка Тво_е_го, от о_тро_ка Тво_е_го, от о_тро_ка Тво_е_го, от о_тро_ка Тво_е_го,
Ne ot_vra_ti li_tsa Tvo_e_go ot o_tro_ka Tvo_e_go, ot o_tro_ka Tvo_e_go, ot o_tro_ka Tvo_e_go, ot o_tro_ka Tvo_e_go,

M.-s.

A.

T.

*pp* *p*

...a... ...o...

Не от_вра_ти ли_ца Тво_е_го от
Ne ot_vra_ti li_tsa Tvo_e_go ot

**постепенно увеличивая силу звука**

poco a poco crescendo

я - (а - а)-ко скорб-лю, я - (а - а)-ко скорб-лю, я - (а - а)-ко скорб-лю, я - (а - а)-ко скорб-лю,
ya - (a - a)-ko skorb-lyu, ya - (a - a)-ko skorb-lyu, ya - (a - a)-ko skorb-lyu, ya - (a - a)-ko skorb-lyu,

я - (а - а)-ко скорб-лю, я - (а - а)-ко скорб-лю, я - (а - а)-ко скорб-лю, я - (а - а)-ко скорб-лю,
ya - (a - a)-ko skorb-lyu, ya - (a - a)-ko skorb-lyu, ya - (a - a)-ko skorb-lyu, ya - (a - a)-ko skorb-lyu,

*(enh.)*

ско-ро у-слы-ши мя, ско-ро у-слы-ши мя, ско-ро у-слы-ши мя, ско - ро у-слы-ши мя: вон-
sko-ro u-sly-shi mya, sko-ro u-sly-shi mya, sko-ro u-sly-shi mya, sko - ro u-sly-shi mya: von-

ско-ро у-слы-ши мя, ско-ро у-слы-ши мя, ско-ро у-слы-ши мя, ско - ро у-слы-ши мя: вон-
sko-ro u-sly-shi mya, sko-ro u-sly-shi mya, sko-ro u-sly-shi mya, sko - ro u-sly-shi mya: von-

*f* *più f*

-ми ду-ши мо-ей, вон-ми ду-ши мо-ей,
-mi du-shi mo-ey, von-mi du-shi mo-ey,

*f* *più f* *f*

вон-ми ду-ши мо-ей, вон-ми ду-ши мо-ей,
von-mi du-shi mo-ey, von-mi du-shi mo-ey,

*f* *più f* *f*

*f* *più f* *f*

-ми ду-ши мо-ей, вон-ми ду-ши мо-ей, вон-ми ду-ши мо-ей, вон-ми ду-ши мо-ей,
-mi du-shi mo-ey, von-mi du-shi mo-ey, von-mi du-shi mo-ey, von-mi du-shi mo-ey,

*f* *più f* *f*

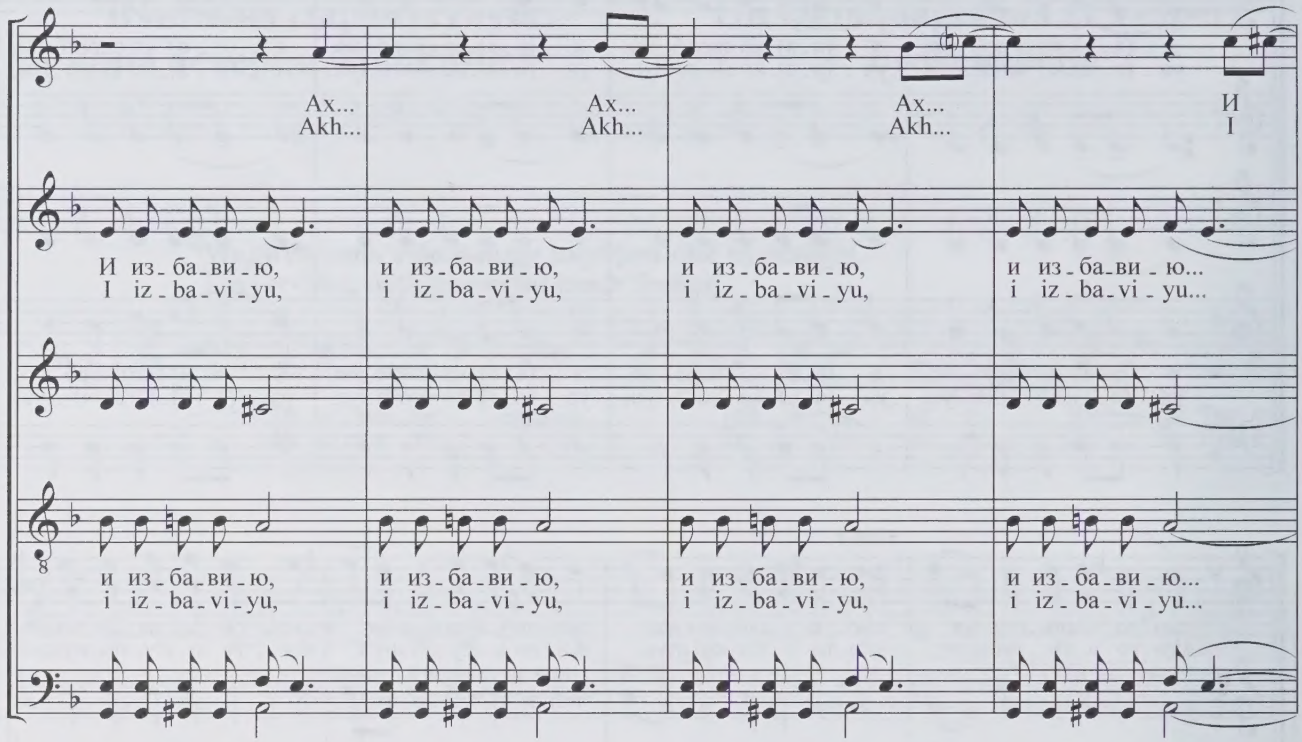
Ах... Akh...
Ах... Akh...
Ах... Akh...
И I
И из-ба-ви-ю, I iz-ba-vi-yu,
и из-ба-ви-ю, i iz-ba-vi-yu,
и из-ба-ви-ю, i iz-ba-vi-yu,
и из-ба-ви-ю... i iz-ba-vi-yu...
и из-ба-ви-ю, i iz-ba-vi-yu,
и из-ба-ви-ю, i iz-ba-vi-yu,
и из-ба-ви-ю, i iz-ba-vi-yu,
и из-ба-ви-ю... i iz-ba-vi-yu...

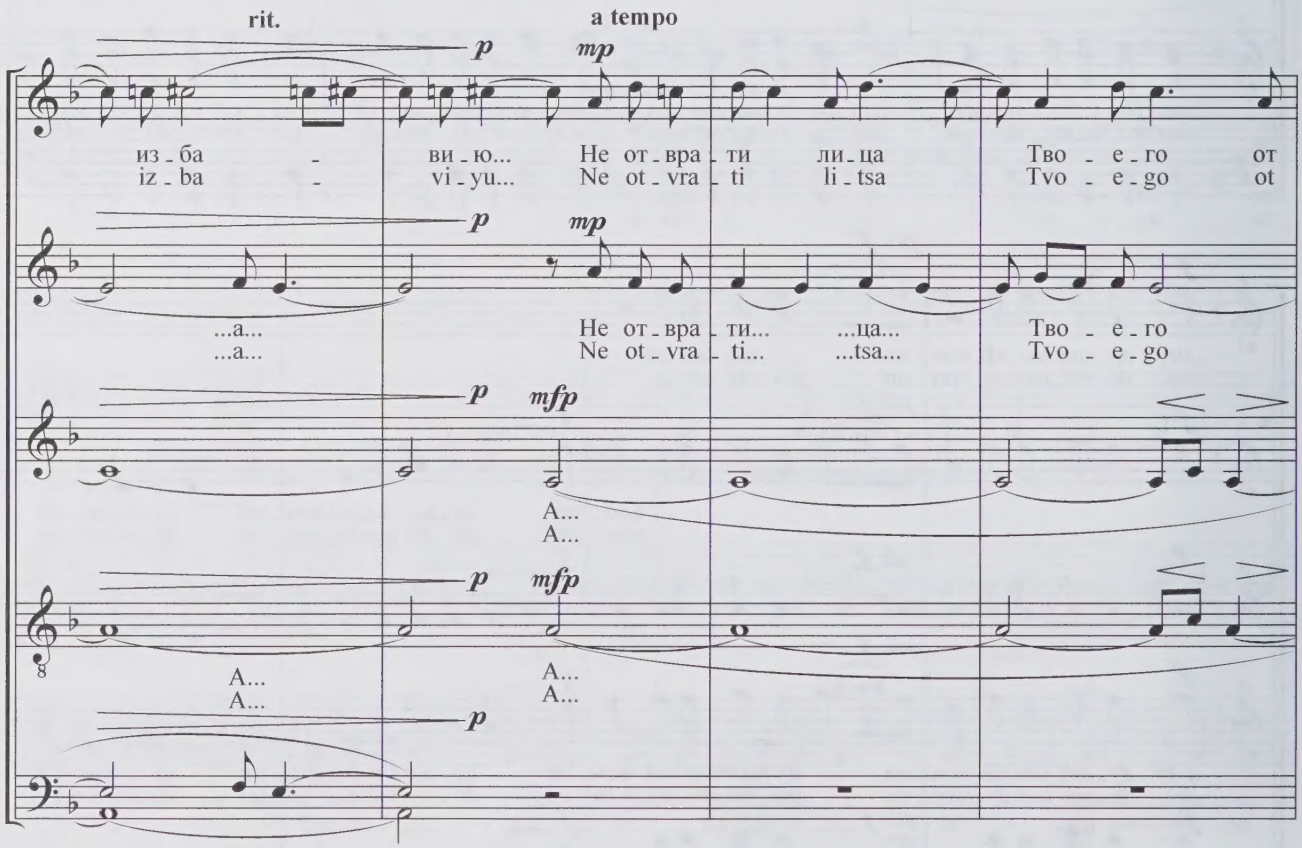
rit.
a tempo
p
mp
из-ба - ви-ю... iz-ba - vi-yu...
Не от-вра-ти ли-ца Ne ot-vra-ti li-tsa
Тво-е-го от Tvo-e-go ot
...а... ...a...
Не от-вра-ти... Ne ot-vra-ti...
...ца... ...tsa...
Тво-е-го Tvo-e-go
mfp
А... А...
А... А...
А... А...

S.
о - тро - ка Тво - е - го...
o - tro - ka Tvo - e - go...

M.-s.
от о - тро - ка Тво - е - го...
ot o - tro - ka Tvo - e - go...

A.
...ка Тво - е - го...
...ka Tvo - e - go...
...ка Тво - е...
...ka Tvo - e...
...о...
...o...

T.
*mfp* *mp*
А... ...ка Тво - е... Не от - вра - ти ли - ца
A... ...ka Tvo - e... Ne ot - vra - ti li - tsa

B. I
*mp*
Не от - вра - ти ...ца...
Ne ot - vra - ti ...tsa...

B. II
*mfp*
А...
A...

A.
...о...
...o...

T.
Тво - е - го от о - тро - ка Тво - е - го, от о - тро - ка Тво - е - го, от
Tvo - e - go ot o - tro - ka Tvo - e - go, ot o - tro - ka Tvo - e - go, ot

B. I
...о... ...о...
...o... ...o...

B. II
А... А... А...
A... A... A...

затихая
morendo

rit.

pp < mp

...от о - тро - ка
...ot o - tro - ka

...о...
...o...

от о - тро - ка
ot o - tro - ka

о - тро - ка Тво - е - го, от о - тро - ка Тво - е - го, от о - ро - ка
o - tro - ka Tvo - e - go, ot o - tro - ka Tvo - e - go, ot o - ro - ka

...о...
...o...

...от о - тро - ка
...ot o - tro - ka

А...
A...

медленно
slowly

rit.

тво - е - го...
tvo - e - go...

Тво - е - го...
Tvo - e - go...

Тво - е - го...
Tvo - e - go...

Тво - е - го...
Tvo - e - go...

от о - тро - ка Тво - е - го...
ot o - tro - ka Tvo - e - go...

# В неделю мясопустную на утрени

# 4. On Sexagesima at Matins

**Истово**
**Devoutly**

S.
...шля - ю день стра - шный и пла - чу - ся де - я - ний мо -
...shlya - yu den' stra - shny i pla - chu - sya de - ya - niy mo -

M.-s.
По - мы - шля - ю день стра - шный и пла... де - я... мо -
Po - my - shlya - yu den' stra - shny i pla... de - ya... mo -

A.
По - мы - шля - ю день стра - шный и пла - чу... де - я... мо -
Po - my - shlya - yu den' stra - shny i pla - chu... de - ya... mo -

T.
По - мы - шля - ю день стра - шный и пла... де - я... мо -
Po - my - shlya - yu den' stra - shny i pla... de - ya... mo -

B.
По - мы - шля... стра - шный и пла... де - я... мо -
Po - my - shlya... stra - shny i pla... de - ya... mo -

- их лу - ка - вых, и пла - чу - ся де - я - ний мо - их лу - ка - вых, и
- ikh lu - ka - vykh, i pla - chu - sya de - ya - niy mo - ikh lu - ka - vykh, i

- их лу - ка... и пла... де - я... мо - их лу - ка... и
- ikh lu - ka... i pla... de - ya... mo - ikh lu - ka... i

- их лу - ка - вых, и пла - чу... де - я... мо - их лу - ка - вых, и
- ikh lu - ka - vykh, i pla - chu... de - ya... mo - ikh lu - ka - vykh, i

- их лу - ка... и пла... де - я... мо - их лу - ка... и
- ikh lu - ka... i pla... de - ya... mo - ikh lu - ka... i

пла - чу - ся де - я - ний мо - их лу - ка - вых, мо - их лу - ка - вых, мо -
pla - chu - sya de - ya - niy mo - ikh lu - ka - vykh, mo - ikh lu - ka - vykh, mo -

пла... ся де - я - ний мо - их лу - ка... мо - их лу - ка... мо -
pla... sya de - ya - niy mo - ikh lu - ka... mo - ikh lu - ka... mo -

пла... де - я... мо - их лу - ка... мо - их лу - ка... мо -
pla... de - ya... mo - ikh lu - ka... mo - ikh lu - ka... mo -

пла... де - я... мо - их лу - ка... мо - их лу - ка... мо -
pla... de - ya... mo - ikh lu - ka... mo - ikh lu - ka... mo -

poco a poco rit.

*p*

*ten.*

быстро, с безысходныя отчаянием
quickly, with hopeless despair

- их лу - ка - вых, лу - ка - вых: ка - ко от - ве - ща - ю Без -
- ikh lu - ka - vykh, lu - ka - vykh: ka - ko ot - ve - shcha - yu Bez -

- их лу - ка...
- ikh lu - ka...

- их ...ка... Без -
- ikh ...ka... Bez -

- их ...ка...
- ikh ...ka...

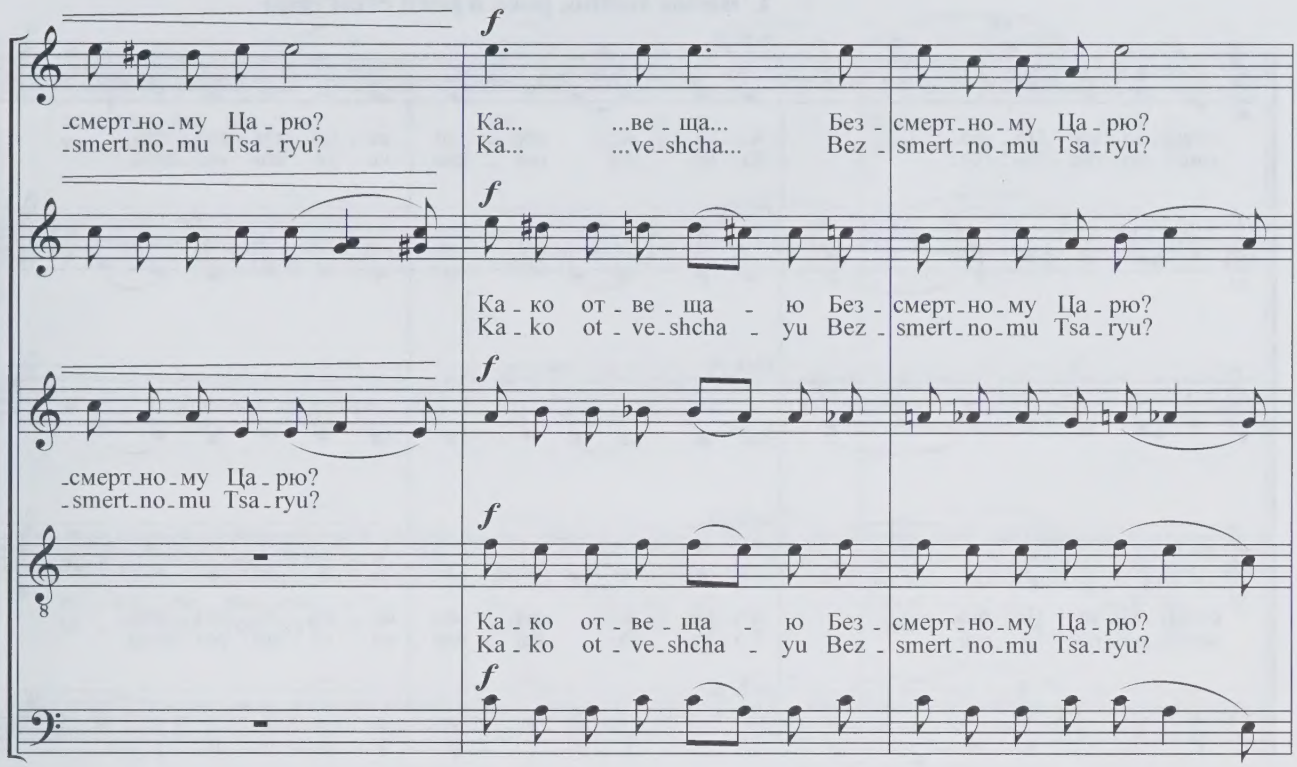
f
-смерт-но-му Ца-рю?
-smert-no-mu Tsa-ryu?
Ка... ...ве-ща... Без-смерт-но-му Ца-рю?
Ка... ...ve-shcha... Bez-smert-no-mu Tsa-ryu?
Ка-ко от-ве-ща-ю Без-смерт-но-му Ца-рю?
Ка-ko ot-ve-shcha-yu Bez-smert-no-mu Tsa-ryu?
-смерт-но-му Ца-рю?
-smert-no-mu Tsa-ryu?
Ка-ко от-ве-ща-ю Без-смерт-но-му Ца-рю?
Ка-ko ot-ve-shcha-yu Bez-smert-no-mu Tsa-ryu?

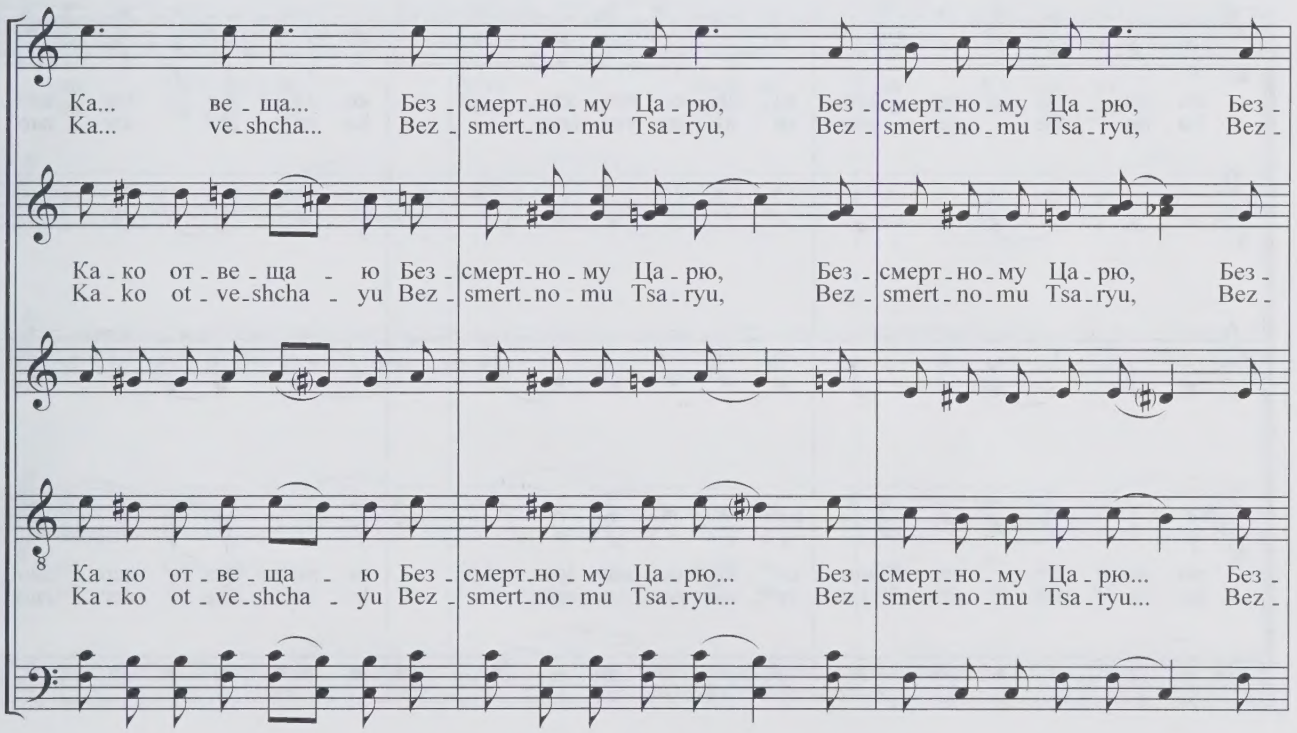
Ка... ве-ща... Без-смерт-но-му Ца-рю, Без-смерт-но-му Ца-рю, Без-
Ка... ve-shcha... Bez-smert-no-mu Tsa-ryu, Bez-smert-no-mu Tsa-ryu, Bez-
Ка-ко от-ве-ща-ю Без-смерт-но-му Ца-рю, Без-смерт-но-му Ца-рю, Без-
Ка-ko ot-ve-shcha-yu Bez-smert-no-mu Tsa-ryu, Bez-smert-no-mu Tsa-ryu, Bez-
Ка-ко от-ве-ща-ю Без-смерт-но-му Ца-рю... Без-смерт-но-му Ца-рю... Без-
Ка-ko ot-ve-shcha-yu Bez-smert-no-mu Tsa-ryu... Bez-smert-no-mu Tsa-ryu... Bez-

**В предыдущем темпе, всё более увеличивая силу звука**
**L'istesso tempo, poco a poco crescendo**

rit.

sub. *p*

смерт-но-му Ца-рю... Ко-им же дер-зно-ве-ни-ем воз-зрю,
smert-no-mu Tsa-ryu... Ko-im zhe der-zno-ve-ni-em voz-zryu,

sub. *p*

sub. *p*

sub. *p*

смерт-но-му Ца-рю... Ко-им же дер-зно-ве-ни-ем воз-зрю,
smert-no-mu Tsa-ryu... Ko-im zhe der-zno-ve-ni-em voz-zryu,

sub. *p*

ко-им же дер-зно-ве-ни-ем воз-зрю, ко-им же дер-зно-
ko-im zhe der-zno-ve-ni-em voz-zryu, ko-im zhe der-zno-

ко-им же дер-зно-ве-ни-ем воз-зрю, ко-им же дер-зно-
ko-im zhe der-zno-ve-ni-em voz-zryu, ko-im zhe der-zno-

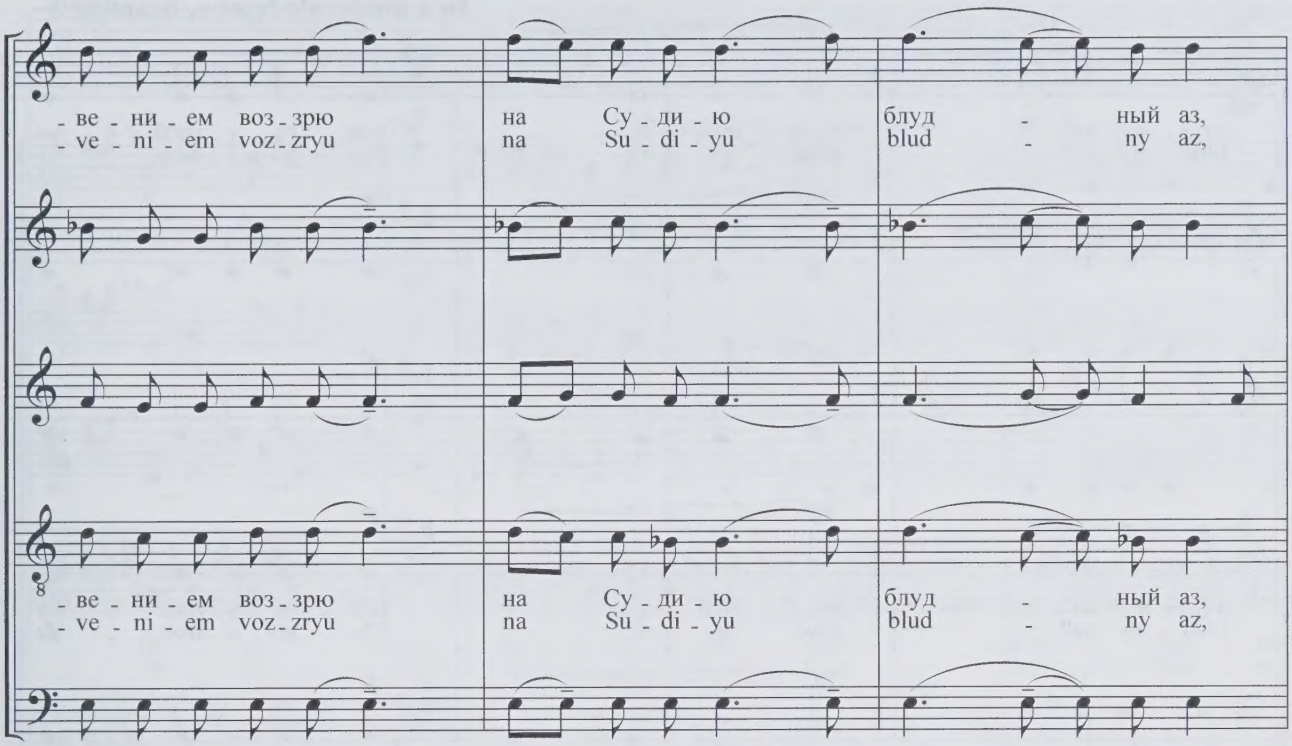
- ве - ни - ем воз - зрю на Су - ди - ю блуд - ный аз,
- ve - ni - em voz - zryu na Su - di - yu blud - ny az,
- ве - ни - ем воз - зрю на Су - ди - ю блуд - ный аз,
- ve - ni - em voz - zryu na Su - di - yu blud - ny az,

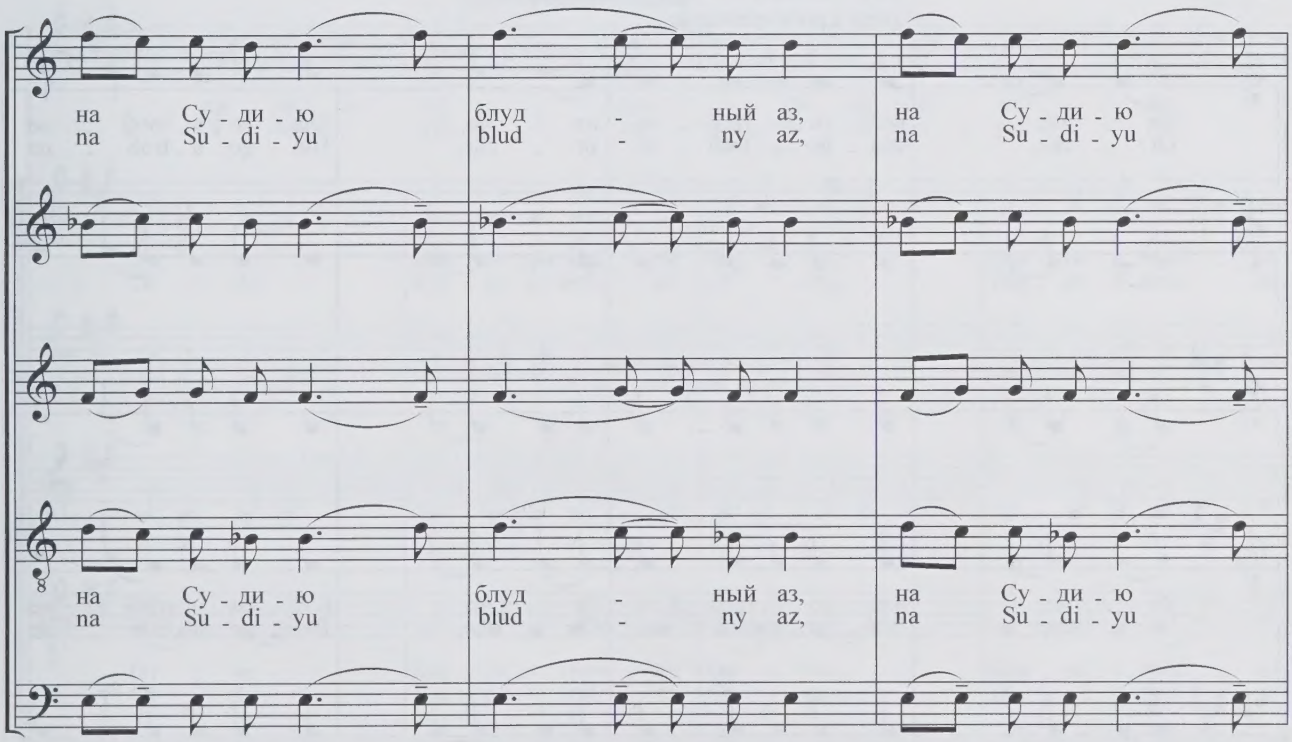
на Су - ди - ю блуд - ный аз, на Су - ди - ю
na Su - di - yu blud - ny az, na Su - di - yu
на Су - ди - ю блуд - ный аз, на Су - ди - ю
na Su - di - yu blud - ny az, na Su - di - yu

**В умеренном темпе, просветленно**
**In a moderate tempo, beamingly**

rit.

*mf* *p*

блуд - ный аз?.. блуд - ный аз... Бла - го - у - троб - не
blud - ny az?.. blud - ny az... Bla - go - u - trob - ne

*mf* *p*

*mf* *p*

*mf* *p*

блуд - ный аз?.. блуд - ный аз... Бла - го - у - троб - не
blud - ny az?.. blud - ny az... Bla - go - u - trob - ne

*mf* *p*

**постепенно увеличивая силу звука**
poco a poco crescendo

От - че, Бла - го - у - троб - не от - че, Бла - го - у - троб - не
Ot - che, Bla - go - u - trob - ne ot - che, Bla - go - u - trob - ne

От - че, Бла - го - у - троб - не От - че, Бла - го - у - троб - не
Ot - che, Bla - go - u - trob - ne Ot - che, Bla - go - u - trob - ne

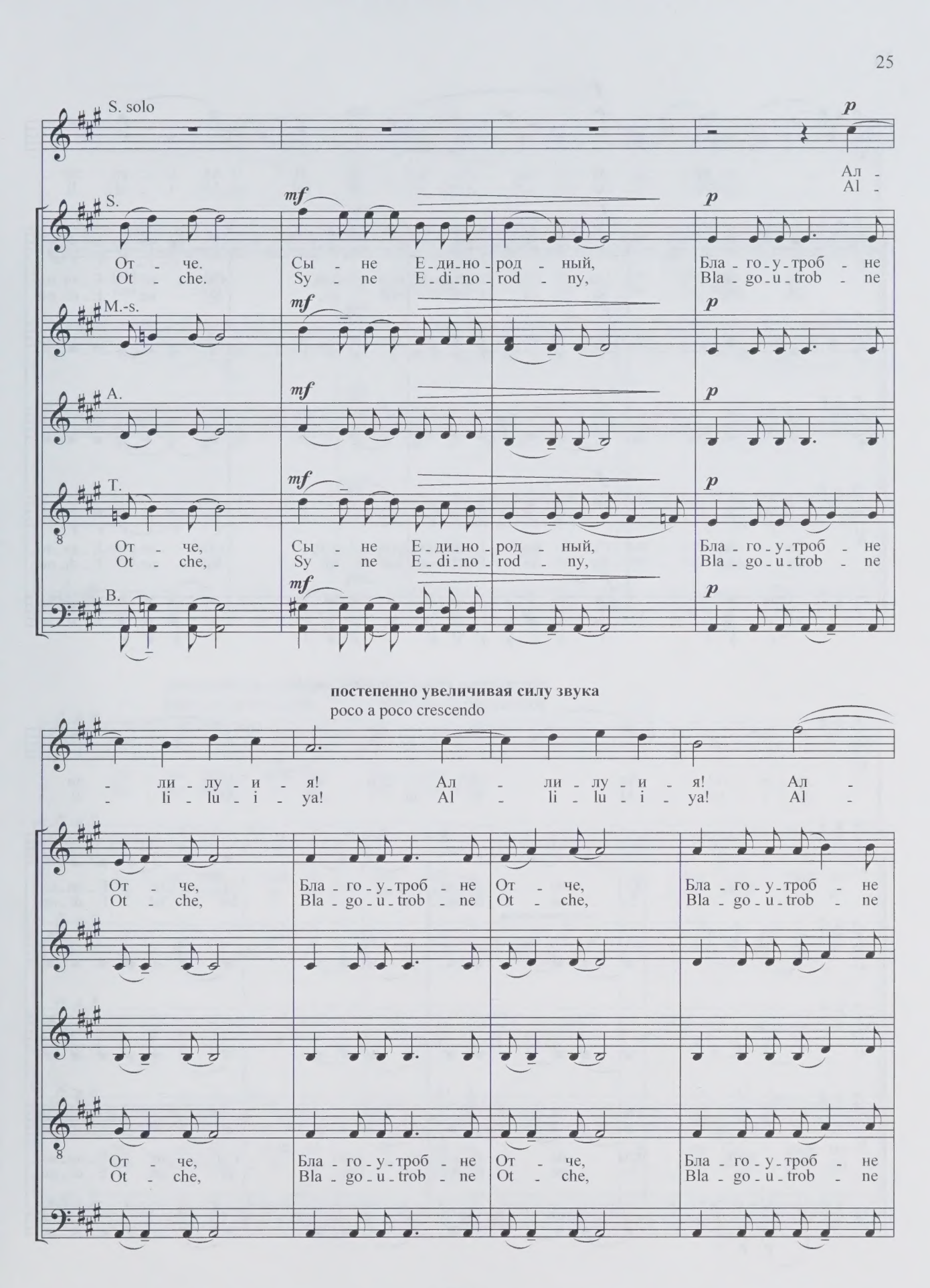
S. solo
p
Ал -
Al -
S.
mf
p
От - че.
Ot - che.
Сы - не Е - ди - но - род - ный,
Sy - ne E - di - no - rod - ny,
Бла - го - у - троб - не
Bla - go - u - trob - ne
M.-s.
mf
p
A.
mf
p
T.
mf
p
От - че,
Ot - che,
Сы - не Е - ди - но - род - ный,
Sy - ne E - di - no - rod - ny,
Бла - го - у - троб - не
Bla - go - u - trob - ne
B.
mf
p
постепенно увеличивая силу звука
poco a poco crescendo
- ли - лу - и - я!
- li - lu - i - ya!
Ал - ли - лу - и - я!
Al - li - lu - i - ya!
Ал -
Al -
От - че,
Ot - che,
Бла - го - у - троб - не
Bla - go - u - trob - ne
От - че,
Ot - che,
Бла - го - у - троб - не
Bla - go - u - trob - ne
От - че,
Ot - che,
Бла - го - у - троб - не
Bla - go - u - trob - ne
От - че,
Ot - che,
Бла - го - у - троб - не
Bla - go - u - trob - ne

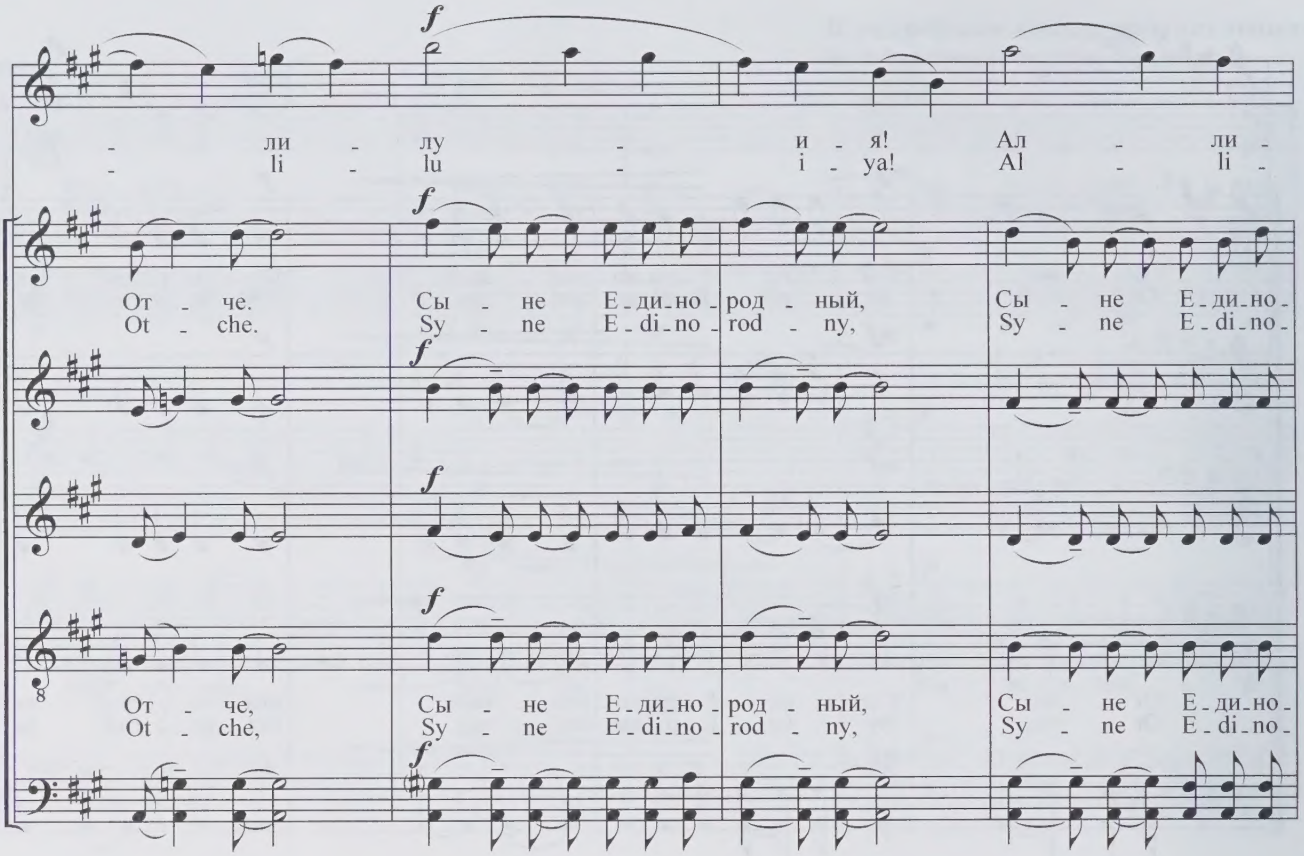


**постепенно уменьшая силу звука**

poco a poco diminuendo

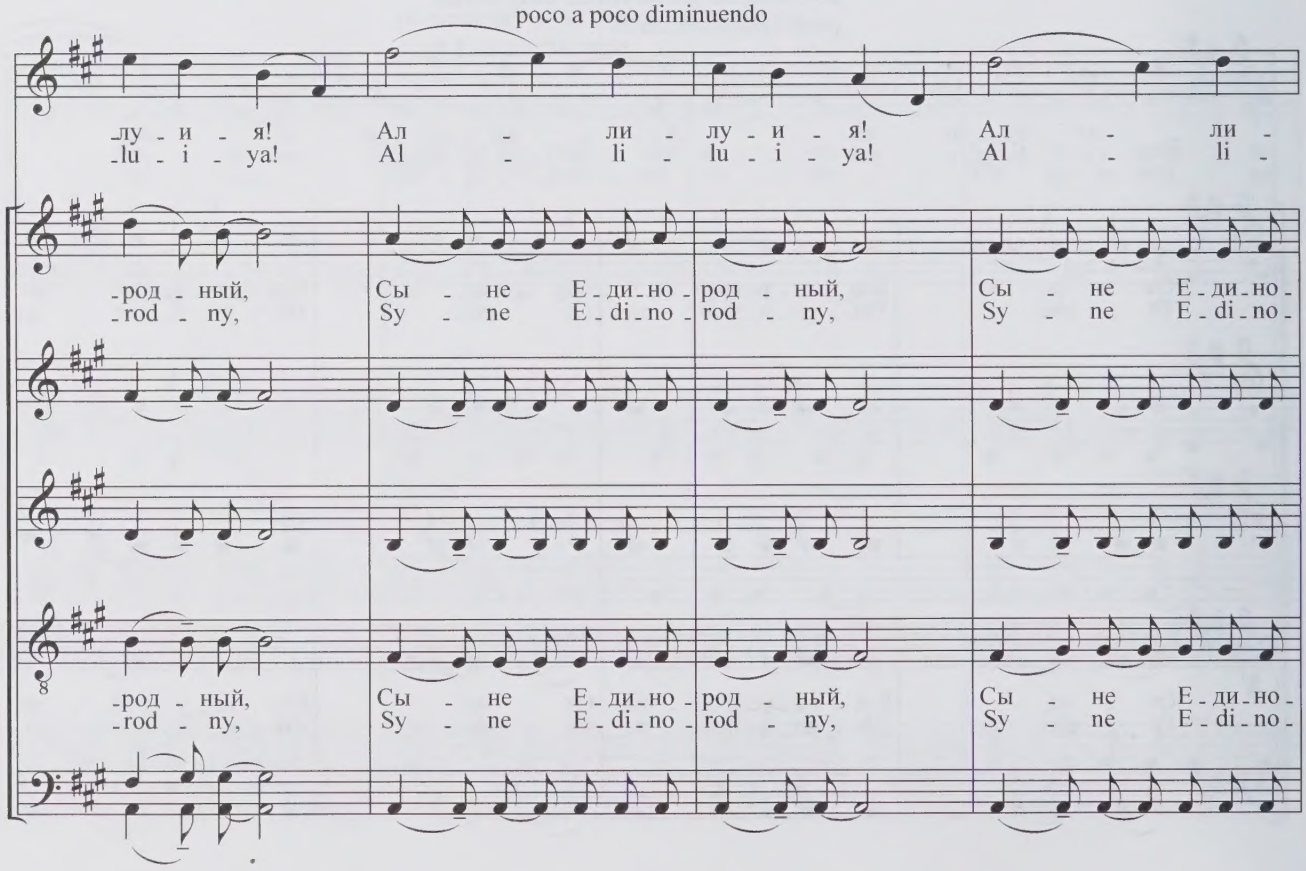

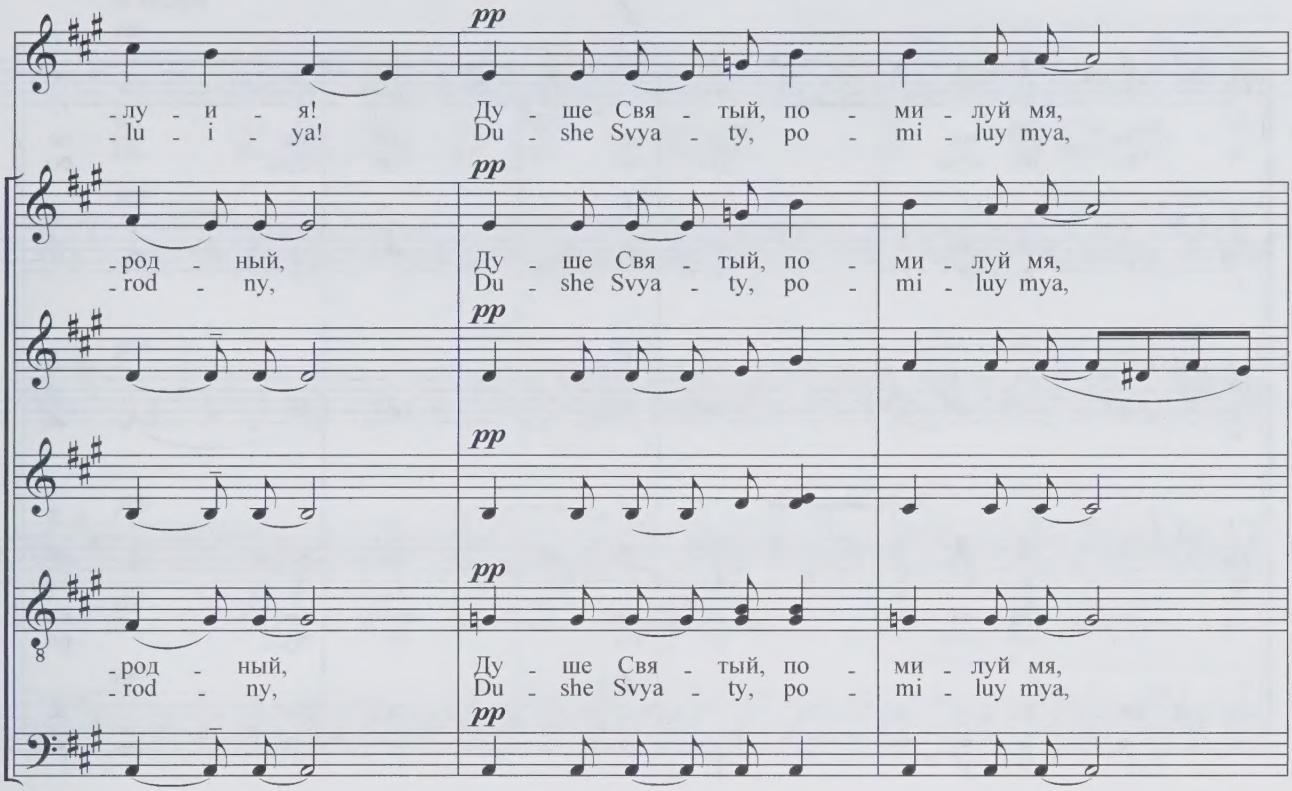


**постепенно увеличивая силу звука**
poco a poco crescendo

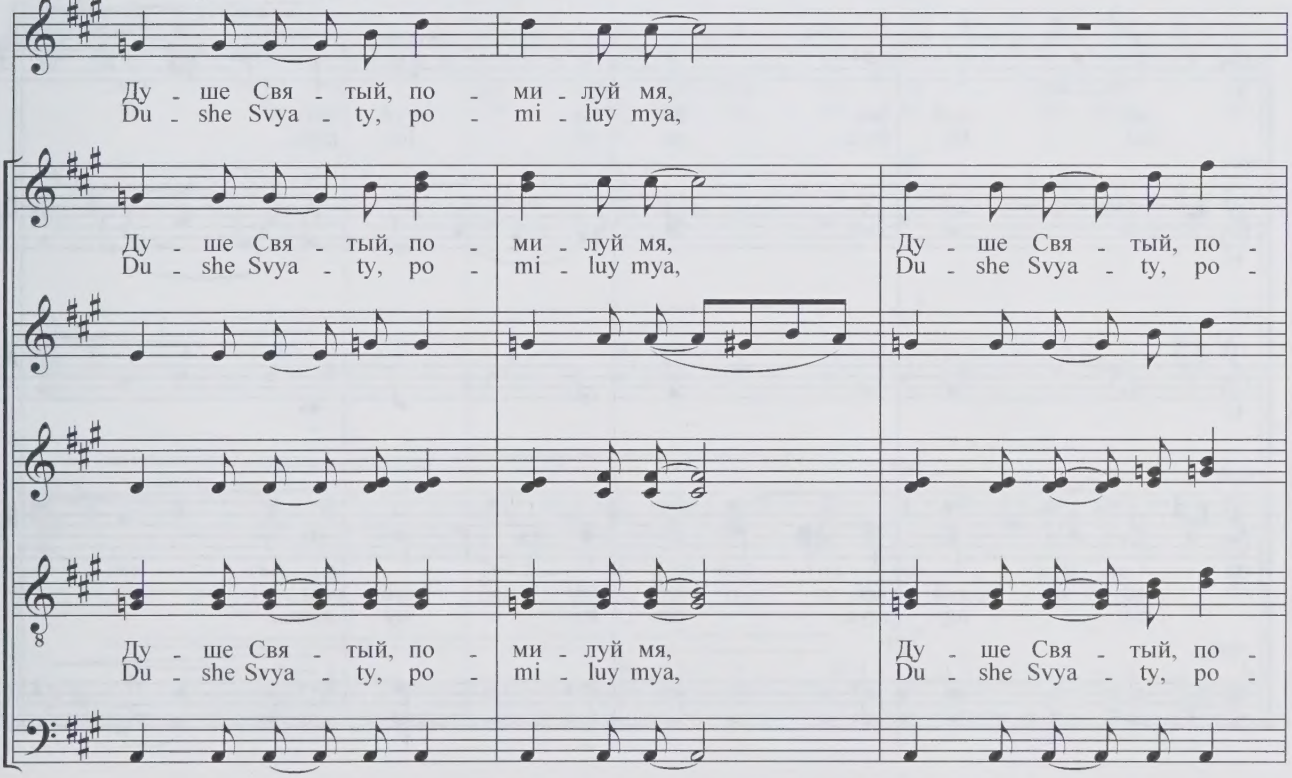

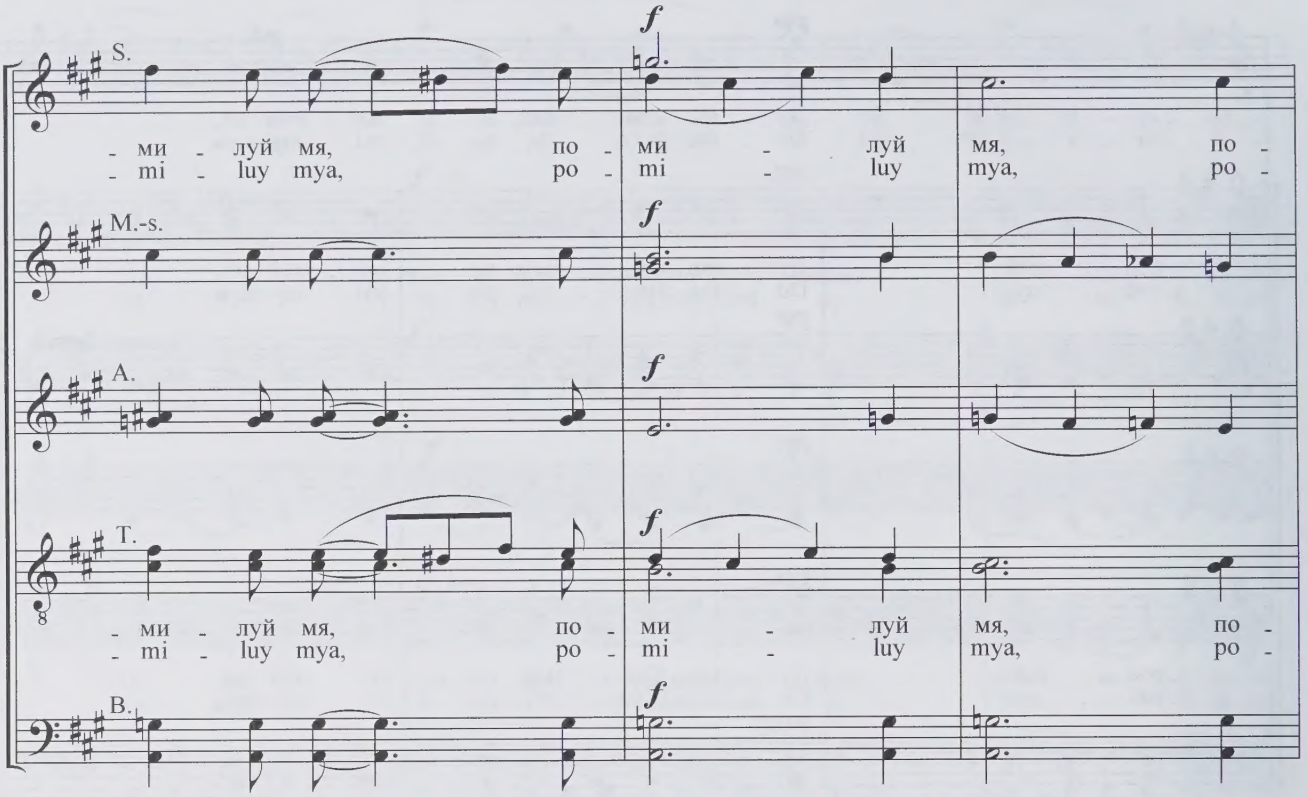
S.
M.-s.
A.
T.
B.
f
- ми - луй мя, по - ми - луй мя, по -
- mi - luy mya, po - mi - luy mya, po -

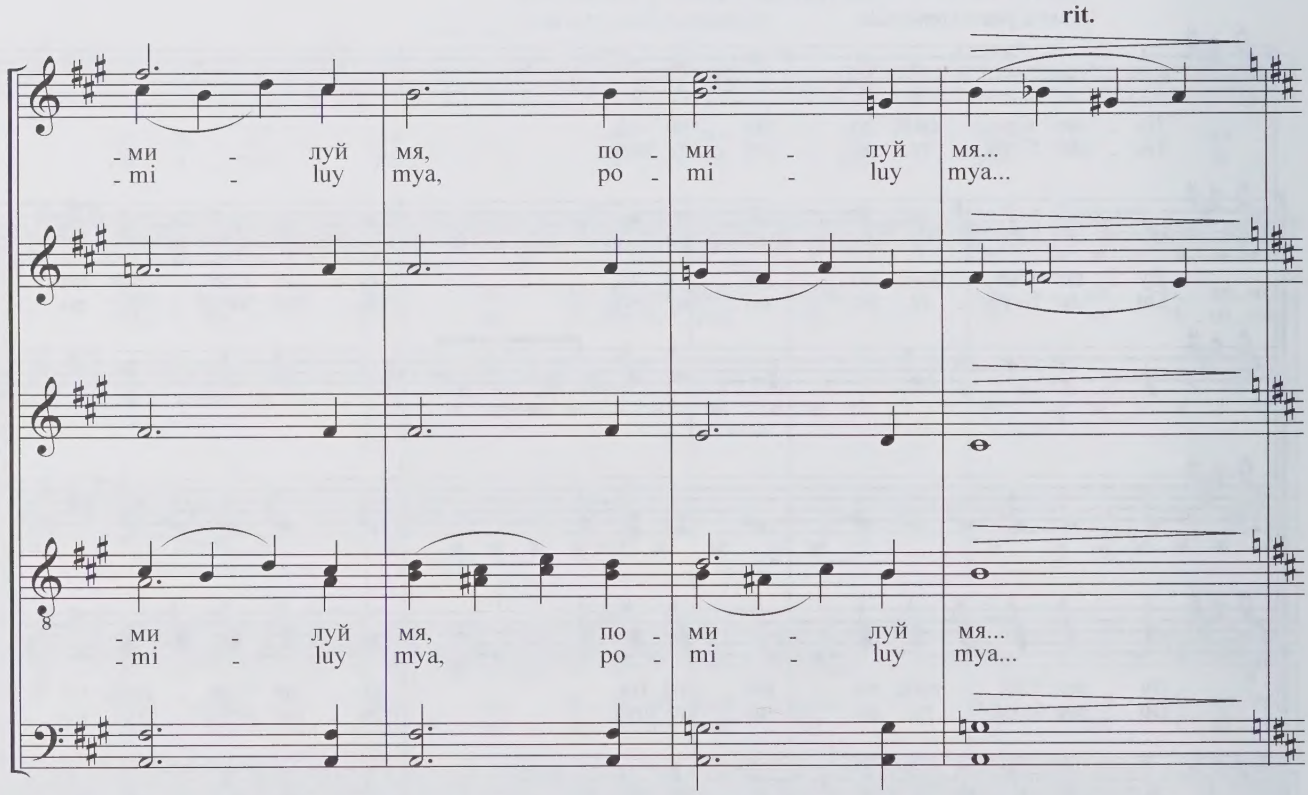
rit.
- ми - луй мя, по - ми - луй мя...
- mi - luy mya, po - mi - luy mya...

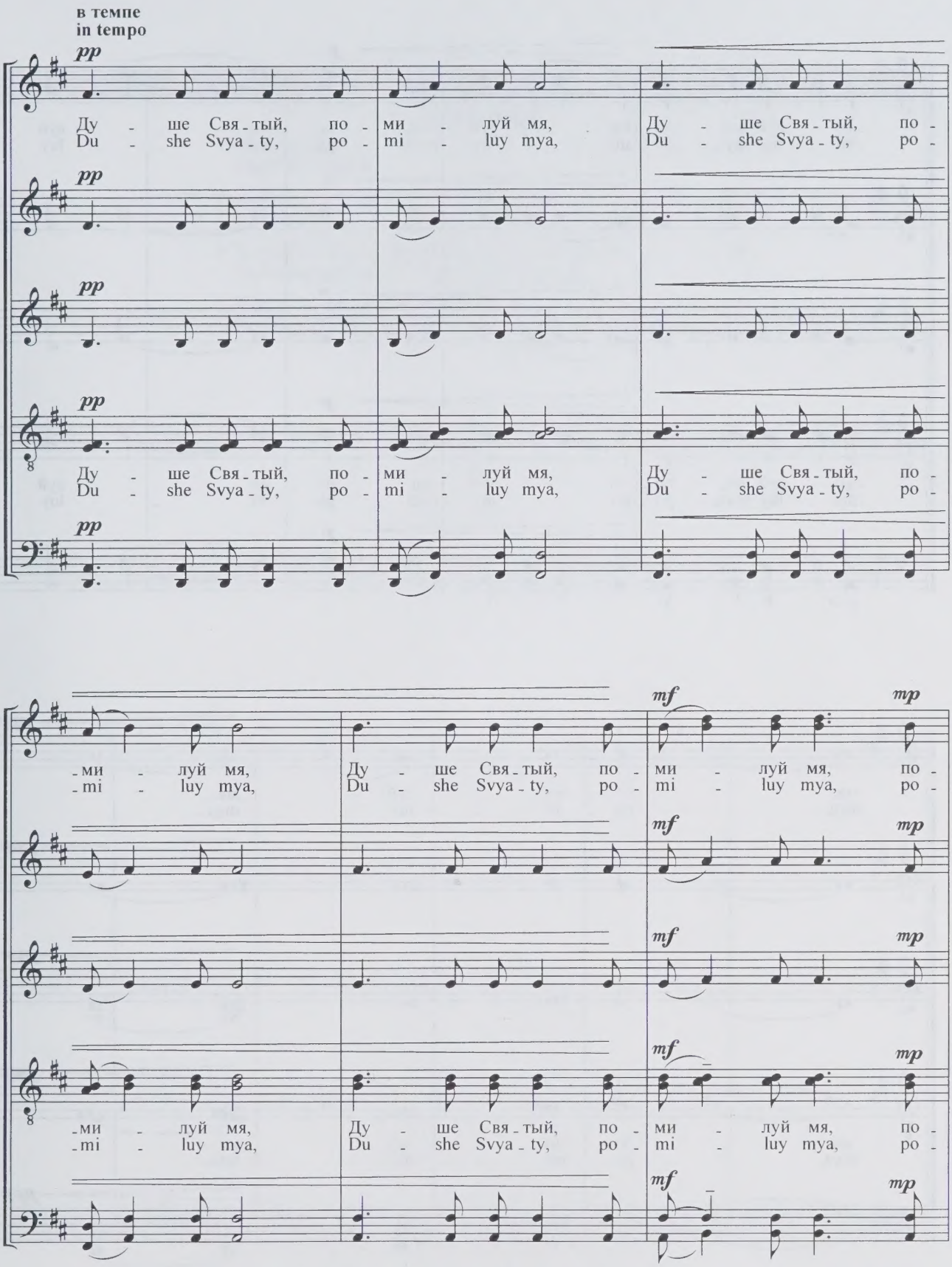
в темпе
in tempo
pp
Ду - ше Свя - тый, по - ми - луй мя, Ду - ше Свя - тый, по -
Du - she Svya - ty, ro - mi - luy mya, Du - she Svya - ty, ro -
- ми - луй мя, Ду - ше Свя - тый, по - ми - луй мя, по -
- mi - luy mya, Du - she Svya - ty, ro - mi - luy mya, ro -
mf
mp

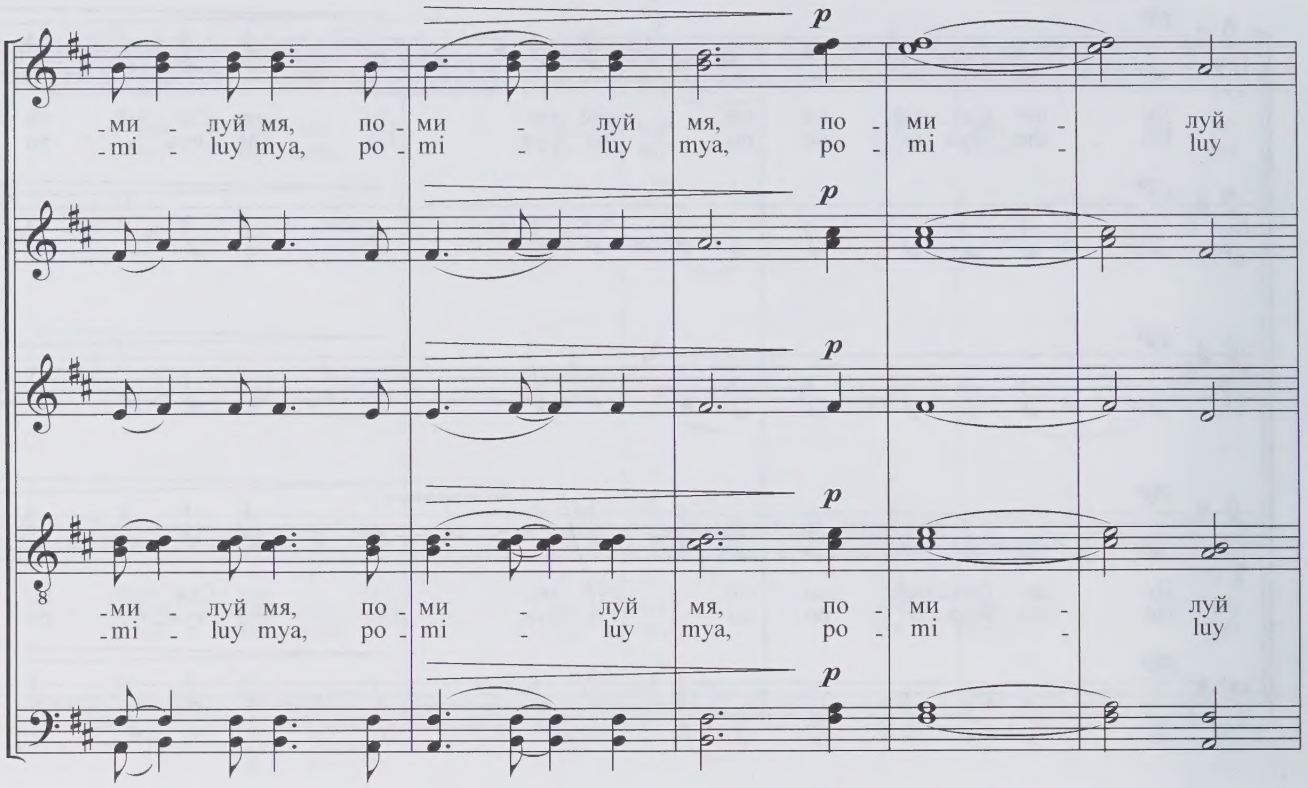
p
-ми - луй мя, по - ми - луй мя, по - ми - луй
-mi - luy mya, po - mi - luy mya, po - mi - luy
p
p
p
-ми - луй мя, по - ми - луй мя, по - ми - луй
-mi - luy mya, po - mi - luy mya, po - mi - luy
p
8

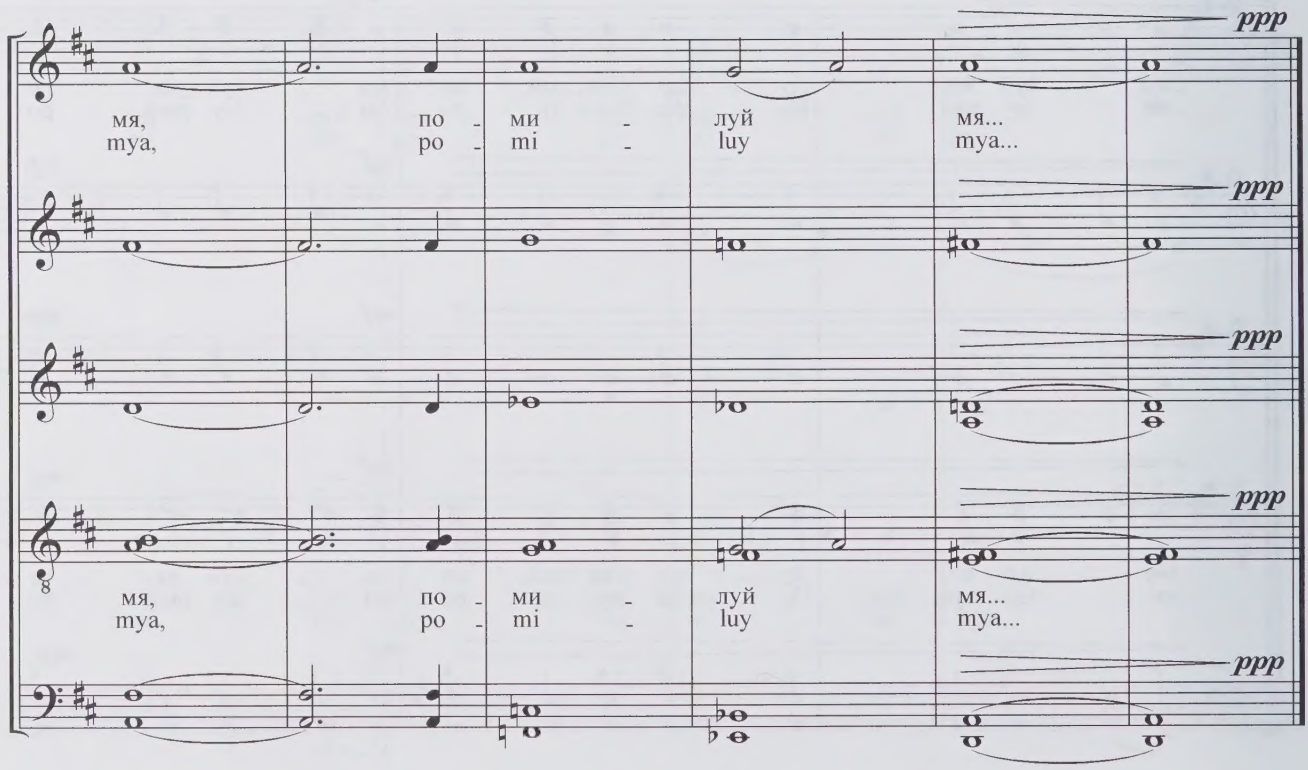
ppp
мя, по - ми - луй мя...
mya, po - mi - luy mya...
ppp
ppp
ppp
мя, по - ми - луй мя...
mya, po - mi - luy mya...
ppp
8

# Содержание
# Contents

1. Из вечерни .....3
From the Vespers

2. Из Канона покаянного. Кондак и икос .....6
From the Canon of Repentance. Kontakion and Ikos

3. В неделю сыропустную на вечерни. Прокимен .....14
On Quinquagesima at Vespers. Prokeimenon

4. В неделю мясопустную на утрени .....19
On Sexagesima at Matins

Нотное издание

**Сидельников Николай Николаевич**

ДУХОВНЫЙ КОНЦЕРТ
Для смешанного хора без сопровождения

Редактор *М. Городецкая*
Лит. редактор *В. Мудьюгина*

ИБ № 5960

Подписано в печать 14.12.11. Формат 60x90 1/8.
Бумага офсетная. Гарнитура «Таймс».
Объем печ.л. 4,0. Усл. п.л. 4,0. Тираж 100 экз. Изд. № 16926. Зак. № 4431

ОАО «Издательство «Музыка», 123001, Москва, Большая Садовая,
д. 2/46. Тел.: (499) 503-7737, тел./факс: (499) 254-6598
www.music-izdat.ru

Отпечатано в ППП «Типография «Наука»
121099, Москва, Шубинский пер., 6

# «МУЗЫКА»

**В ассортиментном отделе**
**вы можете приобрести**

## по издательским ценам

# НОТЫ
# КНИГИ
# УЧЕБНЫЕ ПОСОБИЯ

выпущенные издательствами
«МУЗЫКА», «П. ЮРГЕНСОН»
и крупнейшими
мировыми фирмами:
C.F. PETERS, SCHOTT, M.P. BELAIEFF,
EDITIO MUSICA BUDAPEST, RICORDI

**Адрес: Москва, ул. Б. Садовая, 2/46**
(вход в ассортиментный отдел с ул. М. Бронная)

Часы работы: 10.00 – 18.00 (пн. – чт.)
10.00 – 17.00 (пт.)

Тел.: **(499) 254-65-98**
e-mail: info@music-izdat.ru
Сводный каталог изданий: www.music-izdat.ru


**N. Sidelnikov** Sacred Concerto

**Н. Сидельников** Духовный концерт